臺灣日日新報
本日四頁
發行所 臺灣日日新報社

濃厚ビタミン肝油粒 ビオスゼリー 台北 藤田本店

畏し聖上親臨の下 翼賛議會開院式を擧行

【東京二十五日發同盟】内外の時局愈々重大緊迫を告げつつあるの秋、畏くも陛下四たび迎へた第七十六議會は二十四日を以て召集、貴衆兩院共成立を見たので開院式は二十六日午前十一時畏くも天皇陛下親臨の下に貴族院において擧行せられる事となつた、この日天皇陛下には午前十時四十分、百武侍從長御陪乘、蓮沼侍從武官長以下供奉の鹵簿にて宮城を御出門、小山衆議院議長、近衞首相以下各閣僚、原、鈴木樞府正副議長、各顧問官奉列御待申上げる中を貴族院正面玄關御車寄に着御、松平貴族院議長の御先導にて一旦便殿に入御、御先着の皇族各宮殿下に御對顏あらせられ引續き近衞首相以下各閣僚、原、鈴木樞府正副議長以下各顧問官、松平、小山、佐々木、田子貴衆兩院正副議長に拜謁仰付られ、御少憩の後午前十一時松平式部長官の御先導にて貴族院議場玉座に出御、貴衆兩院議員の最敬禮裡に優渥なる勅語を賜ひ、全員の最敬禮裡に便殿に入御、ここに第七十六議會の開院式は滯りなく終了、陛下には御少憩の後同十一時十五分御出門、顧問官以下諸員奉送裡に宮城に還幸遊ばされる御豫定と拜承する

政府愼重に協議
官吏制度改革案の歸趨

【東京二十五日發同盟】官吏制度改革に關する樞密院審査委員會の審議は二十四日を以て一應終了を見るに至つたので政府は右に關する態度決定の爲め二十五日午前首相官邸に打合會を開き村瀬法制局長官より十數回に亙る樞府審査委員會の經過並びに意向を詳細に説明した後愼重なる協議を遂げた而して政府としては同改革案が官界新體制確立の鍵となつてゐるに鑑み年内にこれが解決を急ぐ爲め極力樞府側の諒解を希望し折衝を進めることになつて居り來る二十八日の樞府本會議における結果は各方面より注目されてゐる

官界新體制を重視
議會局審査部も實現要望

【東京二十五日發同盟】官界新體制並びに行政機構改革問題に關しては目下各方面に於いてこれが實現を要望されてゐるが翼贊會議會局審査部に於いても全國移動調査班の調査報告に基き愼重に協議した結果本問題を重視し特に生産力擴充食糧、飼料對策並びに中小商工業者の轉失業對策の三項目に加へてこれを政府に進言することになつた尤も官吏制度改革案は目下樞府で審議中であり又翼贊會本部においても臨時中央協力會議の結果委員會を設置して至急研究することになつてゐるので議會局としてはこれと十分連絡打合せを遂げた上審査部の意向を纏めてこれが急速實現を政府に要望する筈である

總督府企畫部設置
廿八日樞府本會議で可決

【東京二十五日發同盟】樞密院では來る二十八日午前十時宮中に臨時本會議を開催、既に審議を終了し委員會で可決された

一、臺灣總督府官制中改正の件（企畫部の設置）
一、文部省官制中改正の件（圖書局の名稱を教官局と改訂しこれを設置する）
一、鐵道省官制中改正の件（用品局設置）
一、厚生省官制中改正の件（職業局の設置）

右諸件を上程審議可決する筈で樞府はこれを以て年内納めの本會議とする筈である

官吏制度改革案 審議明春に持越

【東京二十五日發同盟】樞密院では二十四日午後の官吏制度改革案に關する審査委員會において審査を一應終了したが、……

議會局審査部を活用
衆議院議員倶樂部

樞府顧問官の候補 塚本山川兩氏有力

大陸本年の回顧（1） 北支篇
剿共作戰の展開と 躍進華北の政治建設

政治　經濟開發　金融物價　思想　教育　美術　治安

島田支那方面艦隊司令長官訪問の東條陸相（出雲艦上にて）

平沼新内相
事實上の副總理として
重要各樞議に出席求む

獨空相の歳末メッセージ

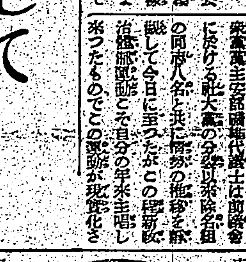

安部代議士辭任
翼贊議會を目前に控へ

紛爭擴大は欲せず
最惡の場合一戰をも辭さぬ
泰首相日本新聞記者團と問答

大成火災の強化 東京海上との提携決定

大軍事行動を開始
國、共軍對抗愈よ尖鋭化

獨逸軍の勝利は世界に眞の平和を
（ヘス副總理力説）

洋毛代用の生絲
農林省企業化に乘出す

本多駐支大使 神戸丸で赴任

人事

今日の府報

健全明朗な 地方文化の確立

【東京二十五日發同盟】政府にも文化を重要視して臨時中央協力會議でも地方文化の確立を要望であつたが翼贊會文化部に於いても地域文化の持つ重要性に鑑みこれが健全なる發達育成を期し既に二回の協議打合せを遂げ地方文化を所謂中央文化の亞流たらしめず飽くまでその傳統と特異性を尊重せねばならぬとして具體的な助長方針を協議中であつたが近く開かれる第三回特別委員會の協議を俟つて地方支部組織の整備を並行的に愈々地方文化の翼贊運動を展開することとなつた……

大日本青少年團創立
既存各青少年團を統合して

星野總裁歸京

"和戰理由質せ"
タイデングス氏 政府に提案

興亞の貯蓄は保險から
有隣生命
社長 渡邊甚吉
相談役 藤山愛一郎
本社・東京・丸の内

小學館の兒童新刊書
童話繪本 キツネトヒヨコ 酒井朝彦著 新型判多色刷 定價六十錢
子供の爲の傳記 吉田松陰 丸山義二著 新型判多色刷 定價六十錢
伊能忠敬 尾崎士郎著 新型判多色刷 定價六十錢
初等科學繪本 たのしき科學 理學博士 石原純著 新型判多色刷 定價八十錢
機械とわれら 工學博士 辻二郎著 新型判多色刷 定價八十錢
こども電氣學 理學博士 竹内時男著 新型判多色刷 定價八十錢
全國書店にて發賣中、遠隔の地は多少發賣遅れる見込み、未着の地は本社へ直接御注文乞ふ
東京神田 小學館

將棋 名人戰熱血譜 第一期戰
八段 土居市太郎著
（最新刊）
大好評の既刊書
將棋作戰學　將棋の急所　將棋實戰記　將棋の指し方
將棋敎手讀本　新撰詰將棋　初心詰將棋讀本　近代詰將棋讀本　將棋入門
相撲人國記 增島信吉新著
加藤進著・歷代横綱物語
山本義一著・古今名力士百傑傳
東京日本橋 博文館

宅地建物價格統制

—施行規則の解説(續き)—

二、價格統制の方法 宅地建物等の價格に付てどんな統制が加へられる様になつたかといふと

(一)昭和十四年九月十八日以後有償行爲に依つて取得した宅地又は建物等は其の對價に
(イ)登記に要する費用
(ロ)不動産取得税及同附加税
(ハ)營業税
(ニ)媒介者報酬金
を加算した額(但し讓渡人に於て支出せざるものを除く)を超えて取引することは出來なくなつた

ここに對價とは
(イ)賣買に依つて取得したものは其の買入價格
(ロ)交換に依つて取得したものは交換に供せられたものの價格
(ハ)代物辨濟によつて取得したものは辨濟せしめられた債權の價額
(ニ)其の他の有償行爲によつて取得したものにあつては取得した當時の價格(但し登記に要した費用不動産取得税及同附加税を除く)
を謂ふ

(二)昭和十四年九月十八日以後に建築竣成した建物に在りては自ら建築したもの又は勿論他人が建築したものを無償行爲に依つて取得した場合でも所謂九・一八以後建築竣成した建物であれば其の價格は統制を受ける(但し有償行爲に依つて取得したものは(一)の方法によつて統制せられる)

其の統制に二つの場合がある 即ち

(A)建築費用又は改築した場合は建築費に前述(一)の「對價」に加算し得る金額」を加算した額以上に取引することは出來ない

[illegible]

三、罰則 [illegible]

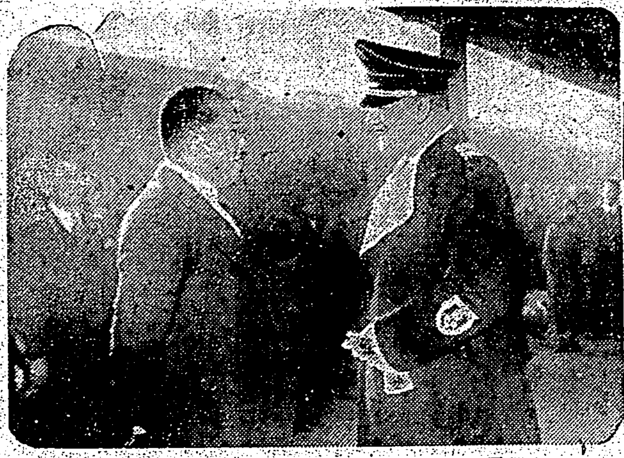

山下中將一行出發 [illegible]

荷役能率高度化へ

基隆港に水上運送聯合組合創設決定

[illegible]

時局に對應して興銀全面的に改革

[illegible]

州下産組を大改革

熊谷商工水産課長の談

[illegible]

臺東のカカオ栽培

將來に充分の確信

森永栽培地の成績頗る良好

[illegible]

法幣の大幅崩落

[illegible]

事變國債への御投資を

資本金壹千萬圓(全額拂込濟)
本社 東京市日本橋區兜町一丁目

山一證券株式會社
臺北支店
臺北市京町二丁目十一番地
電話臺北 二三五一・一六三八〇

パピリオクレーム
意外かも知れないけど これからが、一年中で顔の脂が、いちばん出る時です。(夏は汗が出て、冬はあぶらが出るんです)
これ迄の様な「厚いクリーム」をぬつちや、ヒフに蓋をしてるのと同じでニキビ吹出ものを、揃へるやうなことになる。
これは厚みがなくて、のびます。これまでのクリームの半分位で使つて下さい。

優秀製材機械
天龍 鐵工所 販賣部 大阪出張所
大阪市大正區千島町二ノ七

シラフ歯 丹頂
折れず 抜けず 強靭無比 3倍の耐久力
★この中高植毛ではじめて磨きにくい歯の内側が徹底的に清掃できる

肺炎の 適確な手當に
液状濕布劑 キソール
和光堂製品

ポーラ化粧品
きれいな人にお聞き遊ばせ きつとポーラを使つてますから
有名化粧品店にあり

高級時計 科學プラチナ側 スイス製機械
實用及び高級時計 クローム側 スイス製機械
東洋時計合資會社
東京市杉並區荻窪一丁目大通五四
振替東京一四二六六番
あなたの時計と交換致します
當社への道順
左の堅牢正確無比の時計流質處分特價品であります。今般舶來時計は輸入統制で殆んど品が入りませんから非常な品不足の爲容易に買へないと云ふやうな時代になりましたから、此の際當社在庫品の一部僅少乍ら思切つた特價を致します只今の輸入なら此の二倍でも容易に買へないでせう
申込は左の三つの内の便利な方法で
○振替は=東京一四二六六番へ一番便利です
○小爲替は=必ず書留郵便で願ひます
○鐵道代金引換=郵便代金引換は郵便規則改正により廢止に付鐵道代金引換だけ扱ひます
カタログ入用の方はハガキで簡單にカタログ送れと申込乞ふ

学界問題のスルファピリヂン
肺炎の治療期間を著しく短縮するのみならずその死亡率を一擧に三分の一以下に低下せしめた新化學劑!
トリアノン
双球菌特効藥・純正スルファピリヂン劑
株式會社 田邊五兵衛商店
株式會社 田邊元三郎商店

大正天皇祭の御儀

【東京二十五日發同盟】大正天皇祭の二十五日宮中では皇靈殿に於いて天皇陛下御親祭の下に嚴かなる御儀を行はせられた、此朝秩父宮妃、三笠宮兩殿下を始め奉り各皇族方御參列近衞首相以下文武百官相次で參內、掌典長奉仕して御饌御幣物を供進し奉り午前十時天皇陛下には黃櫨染御袍の御束帶を召され內陣の御座に御參進御玉串を奉げさせられて御拜禮、御告文を奏せられた、次で皇后陛下には小袿、長袴を召されて御參進御拜禮、今上陛下の御代拜を奉仕し斯くて皇族方御拜禮諸員の拜禮あつて御儀を終へさせられた、尚この日多摩陵には勅使として九條掌典長參向幣帛を奉らせられ又皇太后陛下には竹屋女官長參向幣帛を獻せしめられた

海軍第十六回論功行賞
恩賞に輝く勇士六百餘

【東京二十六日發同盟】畏き邊りでは今般支那事變論功行賞の御沙汰あらせられ午前零時內閣賞勳局並に海軍省より發表があつた、海軍關係は今回で第十六回目の恩賞にて昭和十四年四月十九日より本年四月二十八日までの戰死、戰病歿者にて殊に南寧、西北ルート、重慶爆擊の勇士が中心となり將校五十三名、下士官兵五百六十九名、軍屬三名計六百二十五名、金鵄勳章授賜の榮に浴したもの七十八名、光榮の加藤曹長以下六名は拔群の殊勳甲である

拔群の殊勳甲・海鷲二勇士

空爆行百廿二回
故加藤海軍航空兵曹長

蘭州上空で自爆
故脇坂三等航空兵曹

畏し 皇后陛下
生花、御料理を下賜
故湯淺前內府のお通夜

【東京二十五日發同盟】二十四日逝去した湯淺前內府のお通夜第二夜の二十五日は畏くも皇后陛下から生花並に御料理が下賜され又賀陽宮家より御弔問の御使があり遺族一同は感激に咽びました

幼兒保育所を
六千五百ケ所

【東京二十四日發同盟】猫の手も借りたい農繁期における農村の手不足を補ふため、厚生省では來年度から保育所の設置を助成することとなつた

皇太子さま萬歳

廿三日は皇太子殿下の御七回御誕辰の御目出度き日とて霧深い早朝より宮城二重橋前には續々と小學生が參集して寫眞のやうに萬歲を奉唱した

葬儀は廿七日

日本船の度胸見よ
機雷漂ふバス海峽乘切る

本船はメルボルンへ直航の豫定で十一月五日三池を出港したところ、航海中の十日"バス海峽の機雷が發見"との無電に接したのである

軍艦 からバス海峽通過の指令を發つて二十五日メルボルンに入港したのですが、

濠洲 の西方五百哩の印度洋上で船舶に撃沈されたと報道

各國の放送中に
光る我が海外放送
南洋諸島に物凄い電波

昇給停止令に
除外例の親心

方面委員感謝の日
きのふ永年勤續者を表彰

公會堂で擧式

新竹でも遙拜式

大山少佐榮轉

冬防警戒

書物蚤の市賑ふ

臺大の調査第二班
海口から三亞へ
海南島の農業を詳細に調査

軍司令官歡迎會の申込は市文書課へ

新沼佐助氏に記念品を贈る

若人大空を飛ぶ
大肚山麓で冬季滑空訓練

機雷 二個を發見したと云ふ

兵隊 は全部日本から輸入

南方現地通信

南方共榮圏へ
織田、和田兩君を特派

わが南方共榮圏に包含さるべき前衞地區たるビルマ、タイ、佛印、蘭印其他の諸邦の情勢の推移は現地の實情調査の上に立つものでなければ見極めをつけうるものではなく、しかもそれらの情勢の把握は決して忽せにすることはできない、よつて本社では更に通信網を擴大し同方面へ織田稔、和田孝の二君を派遣に決定織田、和田兩囑託員は既に十一月卅日神戶出帆海路スラバヤへ直航し、蘭印諸島を視察、バタビアを中心に現地通信に從事し、次で更にわが南方共榮圏を巡視し犀利な觀察の上に立つ報道の正確を期しつつあり兩君の活躍は近く本紙上に反映し一層生彩あらしめるであらう

臺灣日日新報社

（寫眞は右から織田、和田の兩氏）

米倉に溢れる俵の山
米の心配御無用の東京

全島の文藝團體統合
"文化翼贊"を呼びかく

南洋群島の翼贊運動
パラオで支部發會式

南方講習會打合せ

香取丸入港

岡田みな子

日章印カーボン紙

ブラック
皮膚の保健化粧水
一家に一つ役立つ
ホルモン化粧水
ブラック乳液

パピリオクレーム
A 荒れ性の方のバニシング
B 荒れ性の方のバニシング

御投資を
株式會社

けふの天氣

ラヂオ

慕なかだち

大阪商船 出帆
東亞海運 出帆
日本郵船 出帆
辰馬汽船 出帆
大連汽船 出帆

電話金融 三成社
電話格安月賦賣
電話商品券買入
轉職
海南島行
乳母入用
女子會
產婆及看護婦
ボーイ入用
時計

皆様の寫場
社前 サワイ

臺灣電力株式會社參事齋藤貫一儀去ル十二月二十二日午後九時四十五分死去致候間此段謹告仕候
昭和十五年十二月二十五日
臺北市幸町
妻 齋藤ウメ
男 齋藤良雄
弟 齋藤良明
垣内五郎
田邊源之助
林安文
永井專三
林將繁
阿部貞治
横山勝治郎
親戚代表
友人代表

長男和之儀中央大學法學部在學中「チブテリヤ」に罹り阿佐ケ谷河北病院に於て加療中の處病勢急變本月十二日午後五時四十分逝去致候間此段謹告仕候
父 上井英一郎
代表 井上權次
白石喜代治
南出守隆
高橋榮次雄
山田長和
村崎直
永野素
戶村鉄平
鈴木伍三
開間利吉
野口六郎
大島一
明中方一
館長 武
大後緒藤 蕃

父金泮儀豫而病氣療養中ノ處藥石效ナク本月二十四日午後二時六十七歲ヲ以テ永眠仕リ候間生前ノ御交誼ヲ謝シ謹ミテ御通知申上候
昭和十五年十二月二十四日
嗣子 劉江錫

喪中に付年末年始缺禮仕候
飯田清
臺北市新富町五ノ一〇三

喪中ニ付年末年始ノ禮ヲ缺ク
阿久澤商行臺北出張所

喪中ニ付年末年始ノ禮ヲ缺ク
文房具商 谷野勇吉

齒科 澁谷齒科醫院
臺北市新起町〇ノ二 電話二八八九番

新起町二丁目 石井小兒科醫院 醫學博士 石井豐秀

皮膚科 泌尿器科 性病科 三能丸醫院

皮膚科 花柳病科 泌尿器科 吳皮梅科醫院 院長 吳汶

青年團に竹腰の國防服

婦人向 洋服地 洋裝地 大和洋行 台北市太平町三

臺日各地綜合版

東石郡道路網　みごとに鋪裝完成

【朴子電話】道路王國として臺南州下に誇る東石郡の恒久的鋪裝道路延長十五萬米の恒久鋪裝工事竣工式は二十四日午後二時より武德殿に於て盛大に擧行され州より加藤警務部長、土木課長代理初め水田郡守、小畑、作佐及鹽塘三課長、各街庄長、鑑警官、其他來賓多數列席したが去る昭和十二年以來田中、尾山、水尚三郡守を經て工事費八十餘萬圓四年を要して漸く完成を告げるに至つた郡下官民の汗の結晶であり郡治上の一大金字塔である、斯くして戰時下に於ける十六萬郡官民の汗みどろな努力による孫寶、マカダム及砂利敷各路線延長十五萬米は文化注入產業發達の動脈として東石郡の發展に一大エポツクを劃すであらうと確信されてゐる、尙本年度の鋪裝工事左の如し・
△鋪裝間數＝マカダム一一五六八八間、砂利一二四〇四三間
△採用延人員（砂利）一六四九〇五人
△鋪裝延人員一一五四三九八人
【寫眞は完成の鋪裝道路の一部】

災害復舊費　約五萬圓要求

昭和十六年度の臺東廳豫算の要求豫算の主たるものは災害復舊費で平地蕃社所及び同豫算所復舊並に蕃地道路等が主なるもので約五萬圓、これらは何れも豫算を要求するので臺府に於ても特に其必要を認め豫算を確定と見てゐる模様である

中南部陸上競技大會　一月十二日嘉義で開催

【嘉義電話】臺灣體育協會嘉義支部主催、中南部陸上競技大會は來る一月十二日（日曜日）午前九時より嘉義中學校競技場に於て開催されるが競技種目左の如し
1、一般男子部（中等學校、實業補習學校生徒を含む）
競走　一〇〇米、二〇〇米、四〇〇米、八〇〇米、一、五〇〇米、五、〇〇〇米、一一〇米高障、八〇〇米繼走（中等學校、實業補習學校）一、六〇〇米繼走
跳躍　走幅跳、走高跳、棒高跳、三段跳、砲丸投、圓盤投、槍投
2、一般女子部
競走　一〇〇米、二〇〇米、四〇〇米繼走
跳躍　走幅跳、走高跳
3、小公學校兒童之部（一市六郡合同により優勝旗授受）（一等四點、二等三點、三等二點、四等一點、繼走は倍點とす）
男兒の部（高等科）一〇〇米、二〇〇米、四〇〇米繼走、走幅跳、走高跳
女兒の部（高等科）一〇〇米、四〇〇米繼走、走幅跳
4、參加資格
臺中州、臺南州、高雄州在住の素人競技者に限る
5、規定
（1）申込は一人二種目以內とす但し繼走を除く
（2）繼走チームは正員四名、補員二名とす
（3）小公學校兒童競技は各種目一校三名以內とす但し繼走は一校一組とす
（4）小公學校兒童は「スパイク」を使用することを禁ず、但し「スパイク」の用意なきものも參加差支なく「スパイク」使用のものと同時に競走せしむるものとす
6、申込方法及期日
申込者は十二月二十八日迄に、競技種目、勤務所團體、學校名等、職業、生年月日、氏名を明記の上、嘉義中學校內嘉協陸上競技部長小池宛申込むこと

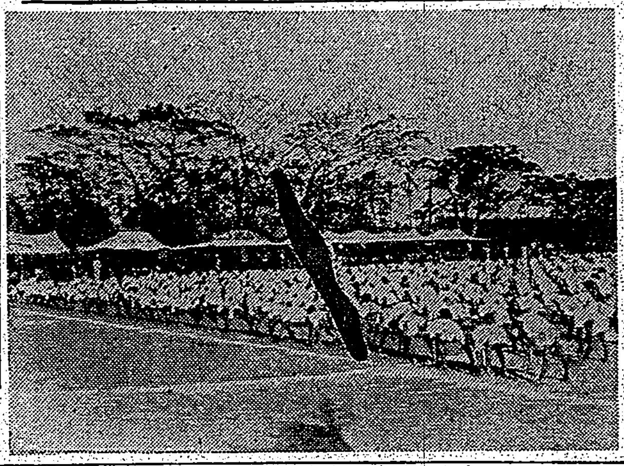

師走の買物心得帳　臺南州不德商人に備ふ

【臺南電話】師走も押し迫つたこの頃正月用品を一度に買入れんとして手廻ひいて待機の姿勢にある不德商人の跳梁に備へて臺南州經濟警察課では臺南州へのお願ひとして"師走の買物心得帳"として次の如き細かい親心を寄せた
一、行商人に御注意
……

二、投資御注意
……

三、正札御注意
正札には値段の外に〇〇協〇價等のしるしが御座いますからこのしるしのないものは不正品です、正札以上には決して買つてはなりません、不正な商人は正札があつても色々な口實で高く賣らうとします、又惡い品を押し付ける樣な事も御座いますが正札に御不審があれば經濟警察へ一寸御電話下さい
四、量目に御注意
目方や枡を誤魔化されぬ樣に御用心が肝要です、精肉商いもの目方や枡等を元にして買いなさい……
五、……
六、市場には警察官が居ますし、要所には派出所も御座いますから買物で御不審があればお立寄下さい、又は經濟警察へお電話下されば今後不都合させぬ樣に致させますし色々な御相談も承ります……

大正天皇祭　澎湖神社で嚴修

【馬公電話】二十五日大正天皇祭典は午前八時から澎湖神社に於て官民多數參列の下に嚴肅に執行された

嘉義神社諸儀

【嘉義電話】嘉義神社では左記の如く年末年始の諸儀を執行する
十二月二十日午後四時御祓
同日午後八時除夜祭、一月一日午前六時歲旦祭、一月三日午前九時元始祭

營歌街の隣人愛

……十二月二十五日午後二時於街公會堂

麻豆公體育會

……

結婚も愈よ新體制　引出物に債券を贈る

【花蓮港電話】……花蓮港出張所……

交換孃表彰

……

產業振興打合會

臺中州員林郡では時局郡下の產業振興を期すべく去る二十日午後二時員林公會堂に郡庄長、警察官並びに保甲……

石灰製造組合創立

【高雄電話】高雄州石灰製造業組合創立總會は二十五日午前十時より州酒工業館館に於て開催した

一國婦指導講習會

【嘉義電話】國防婦人會嘉義市分會主催國婦指導講習會は二十日午後二時より公會堂に於て同分會並に附近六部下の各國婦分會の役員百餘名參集して開催され同四時散會した

米多收競作會

臺中州彰化郡產業組合聯合會主催米多收競作會授賞授與式は二十日午前十時半より郡會議室に於て……

鍛冶屋業組合創立

……

紀元二千六百年華僑記念式

【屏東電話】……

板橋青年團

……

高雄旭星懇親會

……

鄕土資料募集

【嘉義電話】來る一月十一日より十七日までの第一回嘉義圖書館週間中嘉義圖書館では行事として
一、栞の頒布
二、嘉義市鄕土關係資料蒐集
三、圖書館に關する宣傳
四、圖書館發印刷配布
を行ふ事になつてゐるが同圖書館では同週間中に鄕土文獻の蒐集を計畫してゐるので之が寄贈……

特色　高雄一

高雄漁業協同組合、魚市會社、同仲買人組合、林家、日本水產等の漁業關係者のみを以て資本金十八萬圓（四分の一拂込）の高雄水產加工株式會社が創立されたことは……

蘇澳防諜聯盟結成

【蘇澳電話】臺北州防諜聯盟蘇澳支部發會式は二十三日午前十時より……

三峽武道納

……

中壢敎育大會

【中壢電話】本島に於ても來る十六年度より國民學校令、十八年度……

臺南州產組長會議

【臺南電話】臺南州下產業組合長會議は二十七日午前十時より州會議室に於て開催される……

三芝庄で改姓名

……

共榮自動車寄附

【高雄電話】……

岡山道路品評會

【岡山電話】高雄州岡山郡第二回道路品評會表彰式は二十一日午前十一時より郡會議室に於いて……

警經協議會結成

【中壢電話】中壢郡經濟警察協議會結成式は十八日午後一時より郡會議室に於て……

臺南州會

【臺南電話】……

年末　防げ　智能犯の小切手
小切手・手形の……
株式會社　內田洋行
大阪市東區備後町二

こんなときビタミンCを
有熱時に
高い熱が續いたり、食慾が下らないといふやうな時には病菌との抗爭に平常の數倍も多くのビタミンCが消費されます。ところが病人の食物は主に粥、卵、牛乳など大切なCが殆んど含まれて居ないため、體內にCが不足を來し食慾と元氣を失つて病氣に負けし易いといふことになります。そこで今日では病人に多量のCを補給して抗病力を強め、健康恢復を早めるC栄養療法が應用されるに至りました。
人工榮養兒
母乳兒に比べ人工榮養兒は發育が遲く丈夫に肥り難いなどといはれた原因は、人工哺育では食物の關係でCの不足となり易いからだといふことが榮養學的に明らかにされるに至りました。Cを含まぬ牛乳や粉乳、煉乳、重湯を活性化してC不足を補ひ、下痢や榮養不良を防いで健康兒に育てるためにアスコルチンが用ひられる所以です。
身心過勞
ビタミンCは病弱者や虛弱兒に大切である許りでなく、われ〳〵が最も精力的に健康を保持して行く上に缺かしてなりません。殊に頭腦や或は身體を酷使する學生または實務家等は疲勞の恢復を早めるためにも大量に補給する必要があります。ビタミンC缺乏が不足すると食慾や元氣を失ひ易く、力脫けがして病床を招く原因にもなり易いからです。
大陸生活
大陸では日常の食物中に新鮮な野菜や、果物が自由に得られないため、しらず〳〵の中に體內にビタミンCの不足を來し歯齦が浮いたり手足の節々が痛むといふやうな結果になり易く、溌剌たる健康生活を營むことが出來ません。殊に寒さが酷しいときには、Cの消費が過大ですから病菌に對する抵抗力を強めるためにも暖い時に比べて多量のビタミンCを補はなければなりません。Cを補ふためにはC劑が極めて重要です。
★……アスコルチンはそのまゝ注射の出來るビタミンCの結晶を粉末及び錠劑としたものでその一瓦が新鮮レモン約二個に相當するCを含みますから一日一・五乃至三瓦（錠劑は六―十二錠）で充分です。
★……果汁のやうに腐敗の恐れや、その中に含まれる刺戟性の酸類其の他の夾雜物等のため胃腸を害ふ心配もなく携帶に便利です。
ビタミンC劑　アスコルチン　末及錠
二五瓦・參圓參拾錢　一〇〇錠・參圓六拾錢
說明書進呈
大阪市東區道修町二丁目　株式會社　武田長兵衞商店
東京市日本橋區本町二丁目　株式會社　田邊元三郎商店
大阪市東區道修町三丁目　株式會社　田邊五兵衞商店
東京市日本橋區本町二丁目　株式會社　小西新兵衞商店

近代人の去らぬ赤毛染
●從來の白毛染の製法は「猛毒分量のヂアミン」と過酸化水素」とを合せて造るか、或はオヘグロ式のものかに大別されますが、前者は良く染る代りに毛髮は切れ、カブレなくとも永年使用するうちに知らず〳〵內臟諸機關を冒し、又姙婦の死產流產の原因ともなり、其他恐るべき種々の弊害を伴ひ子孫にまで惡影響を及ぼすことは既に醫學が敎へ警告しています。後者は是等內臟諸機關を冒す恐れのない代りに染め着きが不充分です
●ナゴンは帝國大學化學實驗室で研究完成した專門學者の發明だけあつて、是等の欠點悉く改良し
★毛髮は一本も切れず內臟は冒さず
★使用は極く簡單、染め上りはそれこそ自然の艶やかな毛髮に染まり
★アイロンに變色せず、熱に強く
★地肌についたのは取れ易く
★必要だけ何度にも分けて使へます
未だ「ナゴン」を使用されていない方は、安價なものに走はず、今すぐお試し下さい
製法・專賣特許　粉末一品式で衛生無毒
納言　ナゴン
大阪東區南久寶寺町三・宇野達之助商會藥品部
振替大阪三一一五九番・定價・四〇錢・六〇錢
送料十錢（海外郵送料加算）全國百貨店藥店にあり

家庭の女性も…
ペン執る女性も…
職場の女性も
能率化粧には
コナの散らない、お膝を汚さない、新鮮美の固形タンゴが一番便利だと、皆んなが皆んな御愛用！
新鮮魅力の七色あり
固形タンゴドーラン
株式會社　宇野達之助商會　東京・大阪

DISEPTAL-4-(4'-Aminobenzolsulfonamido)-benzolsulfondimethylamid　H₂N⟺SO₂NH⟺SO₂N(CH₃)₂
急・慢性淋疾　婦人科疾患　に
二基スルフォンアミド劑
チセプタール錠
最高規格品
1錠（0.5瓦含有）
20錠　3.50
100錠　15.00
チセプタールの卓越せる治療効果は內服により血液・尿・分泌液等に滲透し、直接患部の病原菌に對し根本的なる深達殺菌作用を齎す。
特に淋疾に對しては強力且つ的確なる衝擊力を有し、之れを殲滅する化學療法劑としての全き偉力を發揮す。
★常に純粹度九九・九%を確保する市販同種製劑中の最高規格品。
★副作用の僅微・價格の至廉なる點は絕對他の追從を許さず。
Diseptal　20 TABLETTEN ZU 0.5 g
扁桃腺炎　中耳炎　肺炎・感冒　丹毒・膿瘍　齒槽膿漏　麥粒腫　乳腺炎　軟性下疳　腎盂炎　膀胱炎　敗血症　盲腸炎　化膿性外傷
製造發賣元　東京・池袋　中外新藥商會
代理店　株式會社　小西新兵衞商店（東京・本町）　合名會社　安原富三郎商店（大阪・道修町）
D-457
DISEPTAL-4-(4'-Aminobenzolsulfonamido)-benzolsulfondimethylamid　H₂N⟺SO₂NH⟺